

Ansicht A

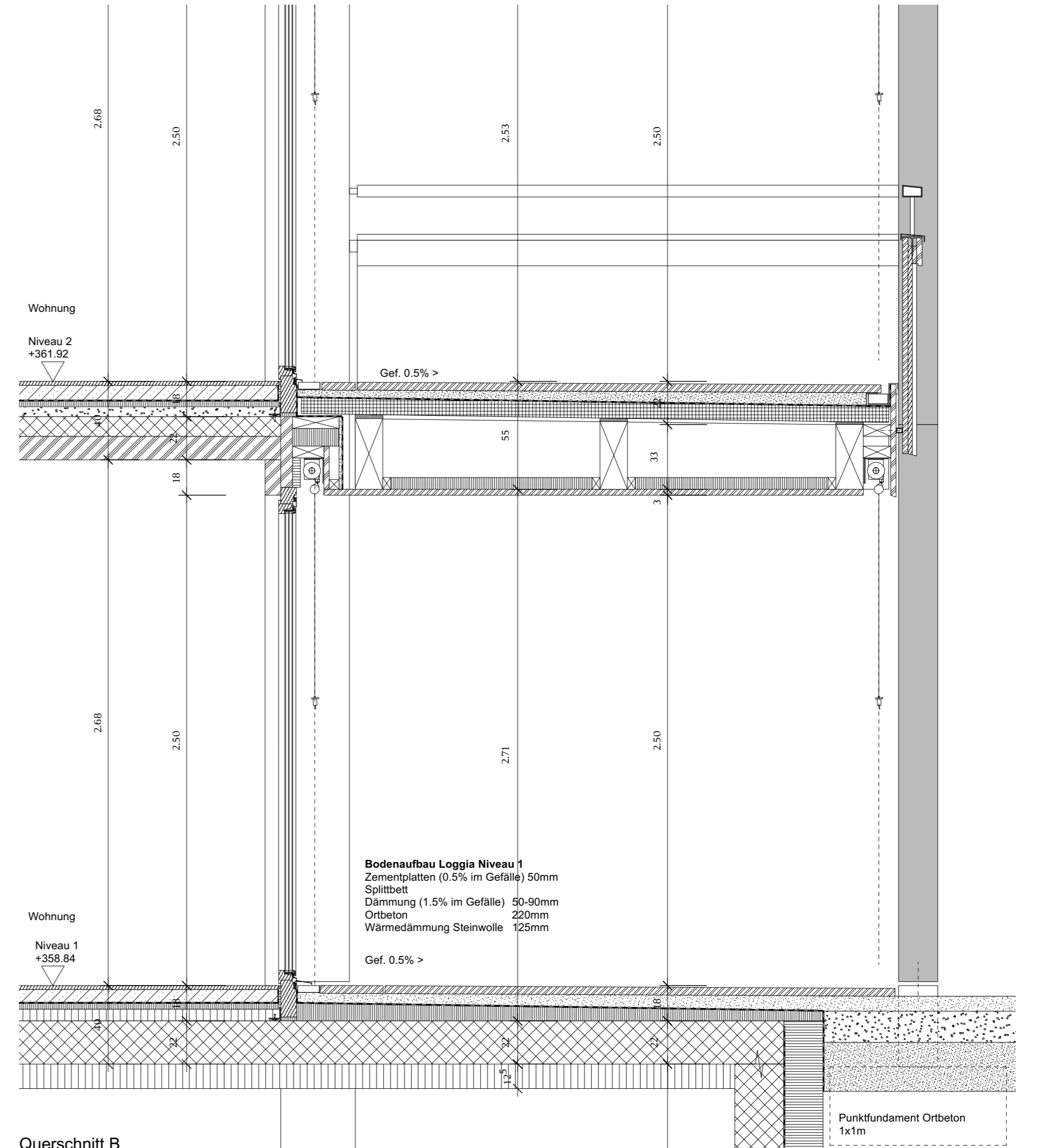

Querschnitt B

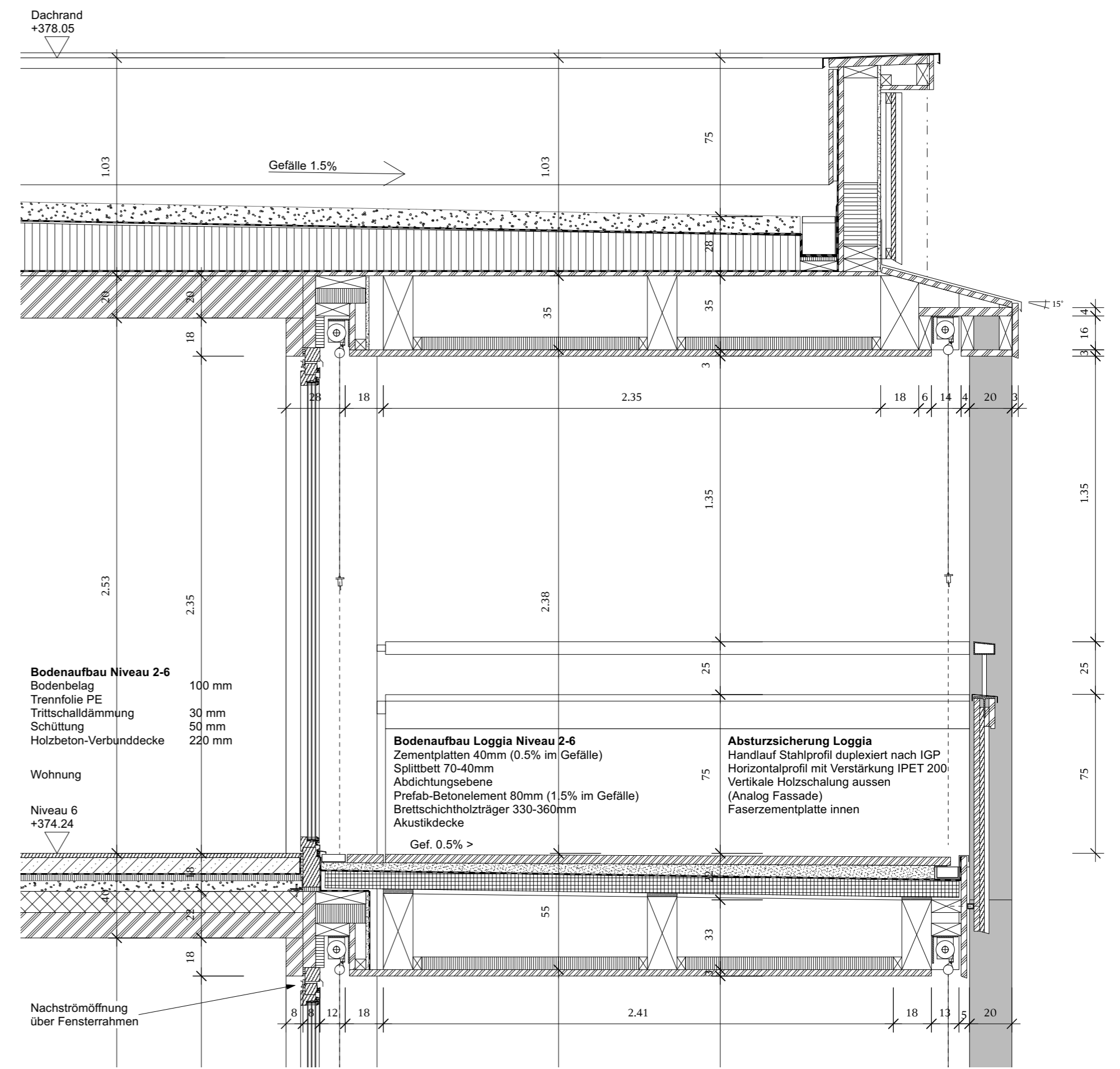
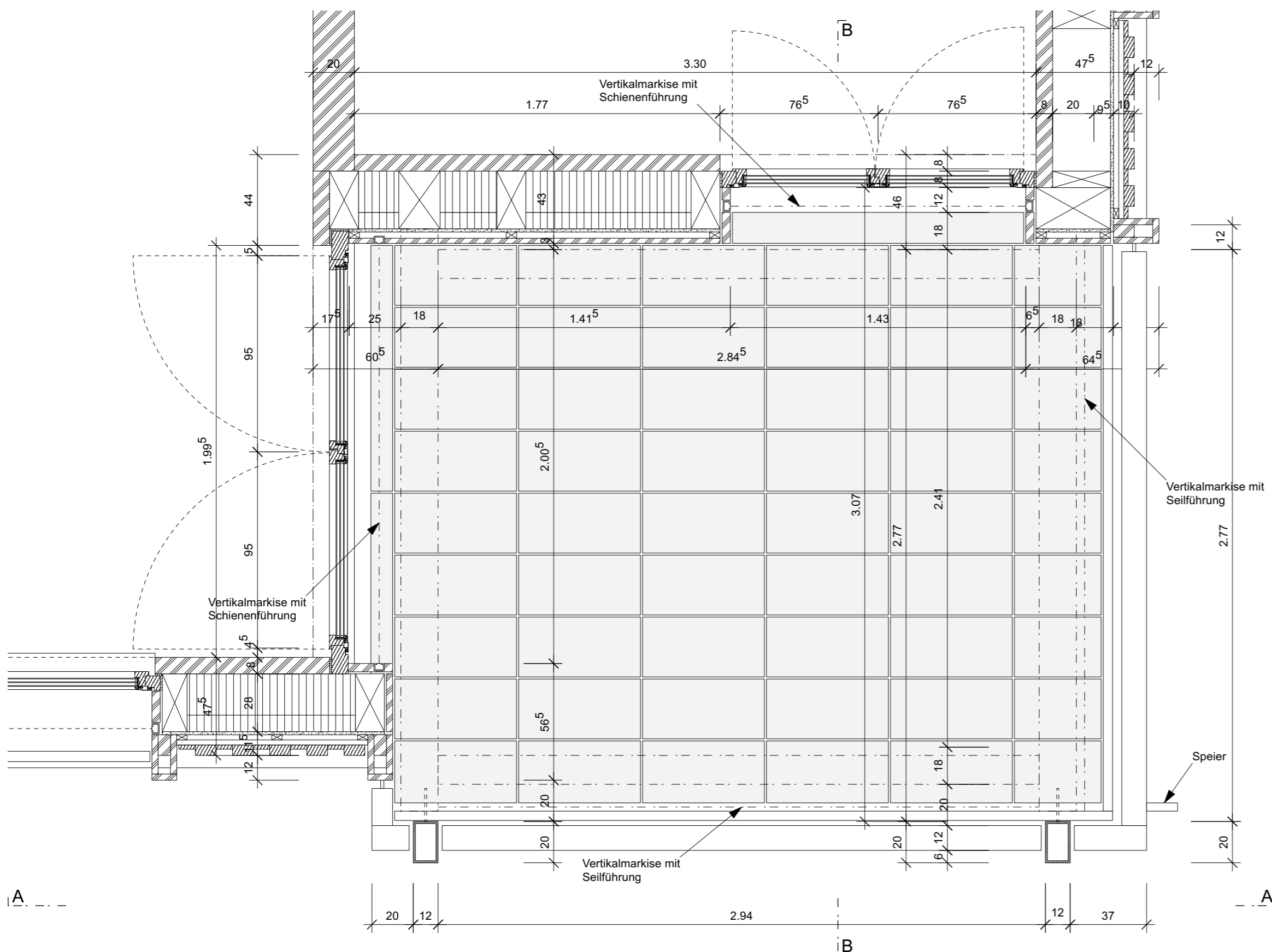

Detailplan Loggia ausgestellt (Haus A)

GRUNDEIGENTÜMER:	DATUM	UNTERSCHRIFT
BAUHERRSCHAFT:				
CLUSTER 14:	DATUM	UNTERSCHRIFT
CLUSTER 16:	DATUM	UNTERSCHRIFT
CLUSTER 18:	DATUM	UNTERSCHRIFT
ARCHITEKT:	DATUM	UNTERSCHRIFT
	DATUM	UNTERSCHRIFT

LEGENDE:			
	BESTAND		
	NEU		
	ABBRUCH		
BAUHERRSCHAFT:			
CLUSTER 14:	GRAPHIS BAU- UND WOHNGENOSSENSCHAFT	WYLERFELDSTRASSE 7, 3014 BERN	
CLUSTER 16:	WOHNBAUSTIFTUNG BADEN C/O REHMANN IMMOBILIEN	HERTENSTEIN 17, 5408 ENNETBADEN	
CLUSTER 18:	LOGIS SUISSE AG	LAGERSTRASSE 33, 8004 ZÜRICH	
VERTRETEN DURCH:	HÄMMERLE PARTNER AG	KONRADSTRASSE 61, 8005 ZÜRICH	
BAUOBJEKT:			
WOHNÜBERBAUUNG AREAL BRISGI BADEN			
BAUEINGABE:			
GRÖSSE	ISO A1		
GEZ	FRE		
MASSTAB	1:20		
DATUM	01.03.24		
PLAN-NR.	132 135 140		