

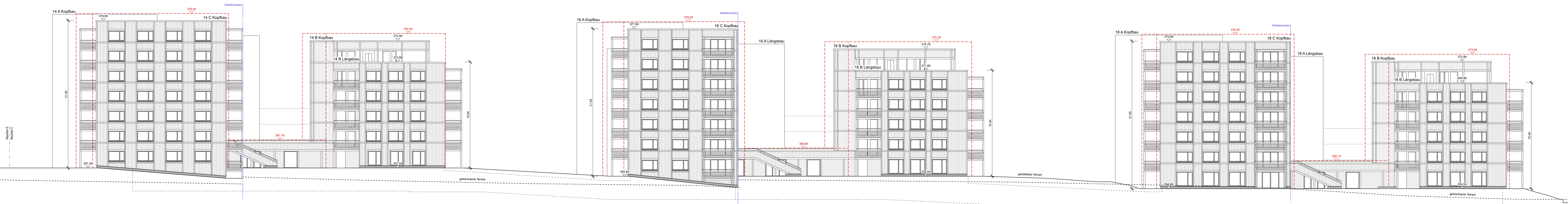

Südfassade

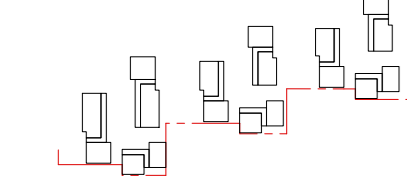

Nordfassade

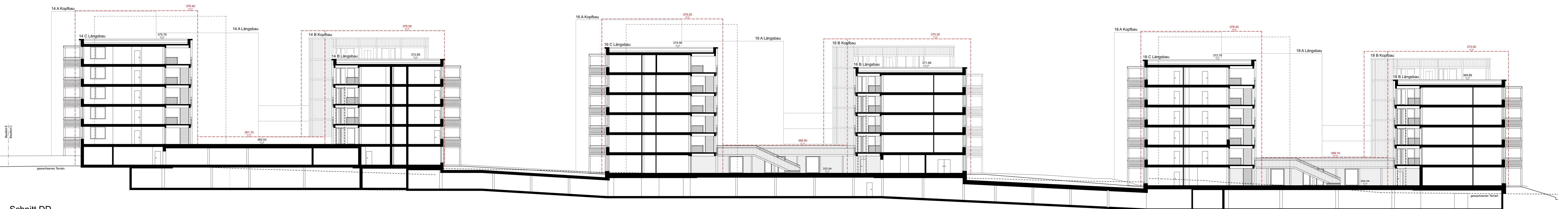
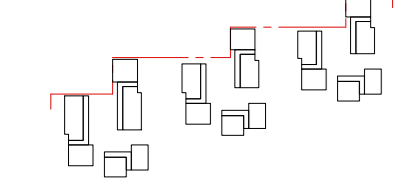

Schnitt DD

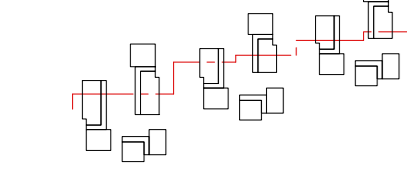

GRUNDEIGENTUMER:	.....	.....	.....
	DATUM		UNTERSCHRIFT
BAUHERRSCHAFT:	.....	.....	.....
CLUSTER 14:	DATUM		UNTERSCHRIFT
CLUSTER 16:	DATUM		UNTERSCHRIFT
CLUSTER 18:	DATUM		UNTERSCHRIFT
ARCHITEKT:	.....	.....	.....
	DATUM		UNTERSCHRIFT

LEGENDE:			
.....	BESTAND	.....	BAUBEREICH OBERIRDISCH
.....	NEU	.....	MAXIMALE HÖHENKOTEN IN METER ÜBER MEER
.....	ABBRUCH		
BAUHERRSCHAFT:	CLUSTER 14:	GRAPHIS BAU- UND WOHNGENOSSENSCHAFT	WYLERFELDSTRASSE 7, 3014 BERN
	CLUSTER 16:	WOHNBAUSTIFTUNG BADEN C/O REHMANN IMMOBILIEN	HERTENSTEIN 17, 5408 ENNETBADEN
	CLUSTER 18:	LOGIS SUISSE AG	LAGERSTRASSE 33, 8004 ZÜRICH
	VERTRETEN DURCH:	HÄMMERLE PARTNER AG	KONRADSTRASSE 61, 8005 ZÜRICH
BAUOBJEKT:	WOHNÜBERBAUUNG AREAL BRISGI BADEN		BRISGI AREAL
BAUEINGABE:		GROSSE	ISOAD
		GEZ	FRE
		MASSSTAB	1:200
		DATUM	01.03.24
		PLAN-NR.	132 133 041
ARGE MÖLLER SIGRIST / MEIER LEDER ARCHITECTEN			
MEIER LEDER ARCHITECTEN · STADTUMSTRASSE 19 · CH-5400 BADEN · TEL 056 204 96 96 · MAIL MAIL@MEIERLEDER.CH			