

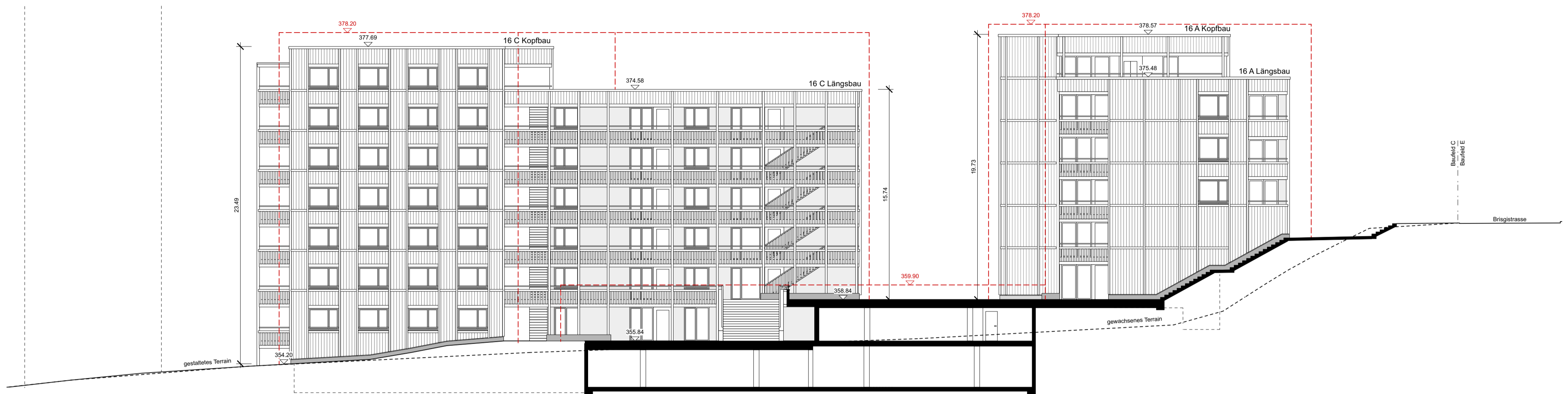

Westfassade

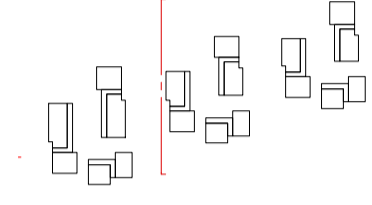

Schnitt BB

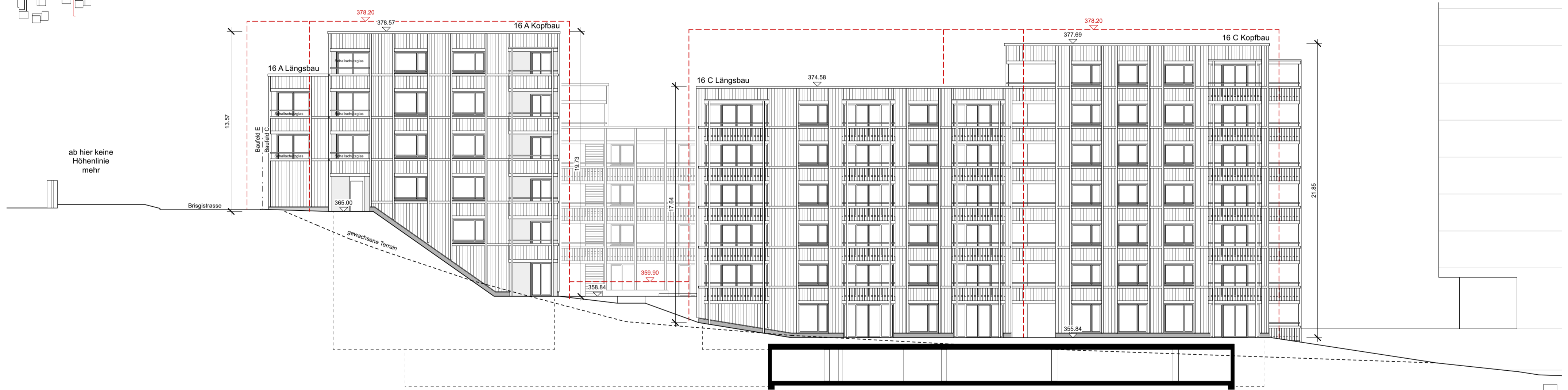
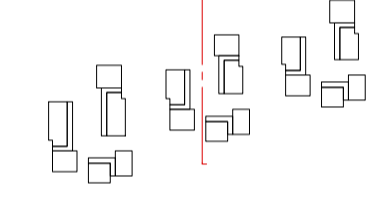

Ostfassade

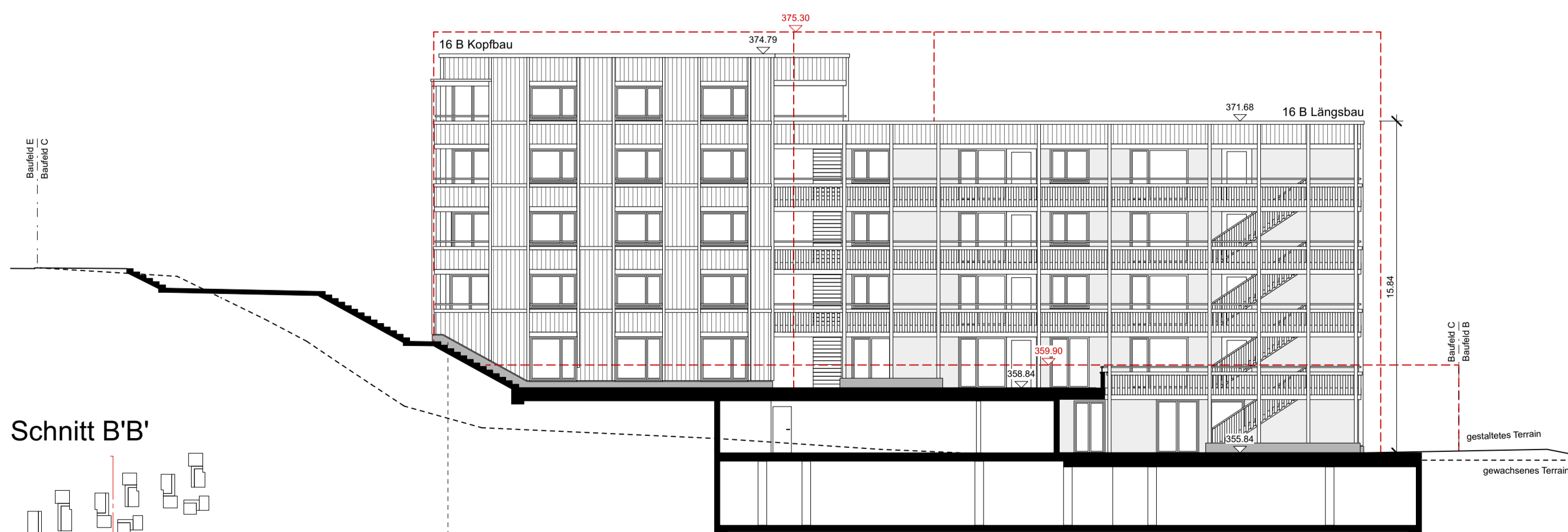
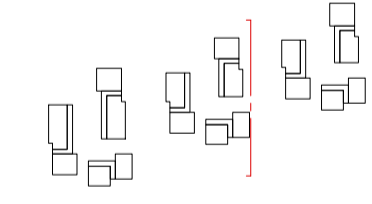

Schnitt B'B'

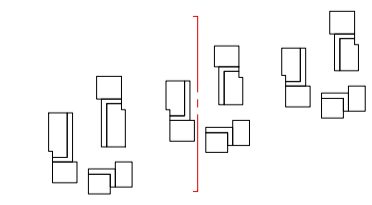

GRUNDEIGENTÜMER:
	DATUM	UNTERSCHRIFT
BAUHERRSCHAFT:		
CLUSTER 14
	DATUM	UNTERSCHRIFT
CLUSTER 16
	DATUM	UNTERSCHRIFT
CLUSTER 18
	DATUM	UNTERSCHRIFT
ARCHITEKT:
	DATUM	UNTERSCHRIFT
	DATUM	UNTERSCHRIFT

LEGENDE:		
	BESTAND	
	NEU	
	ABBRUCH	
		BAUBEREICH OBERIRDISCH
		MAXIMALE HÖHENKOTEN IN METER ÜBER MEER

BAUHERRSCHAFT:		
CLUSTER 14:	GRAPHIS BAU- UND WOHNGENOSSENSCHAFT	WYLERFELDSTRASSE 7, 3014 BERN
CLUSTER 16:	WOHNBAUSTIFTUNG BADEN C/O REHMANN IMMOBILIEN	HERTENSTEIN 17, 5408 ENNETBADEN
CLUSTER 18:	LOGIS SUISSE AG	LAGERSTRASSE 33, 8004 ZÜRICH
VERTRETEN DURCH:	HÄMMERLE PARTNER AG	KONRADSTRASSE 61, 8005 ZÜRICH

BAUOBJEKT:	WOHNÜBERBAUUNG AREAL BRISGI BADEN	
------------	-----------------------------------	--

BAUEINGABE:	GRÖSSE	ISO A1
	GEZ	FRE
	MASSTAB	1 : 200
	DATUM	01.03.24
	PLAN-NR.	132 133 021